



Catálogo
Por favor leer atentamente el manual para asegurar el correcto uso del dispositivo Smart.

Introducción al producto	2
Guía de Operación	3
Primer uso	3
Funciones	3
Linda Smart APP	4
Introducción versión con Video	6
Introducción versión con Wifi	8
Mantenimiento / Limpieza	9
Precauciones	10
Problemas comunes	11

Alimentador

Lista de accesorios (sujetos al producto actual)

Información de Producto

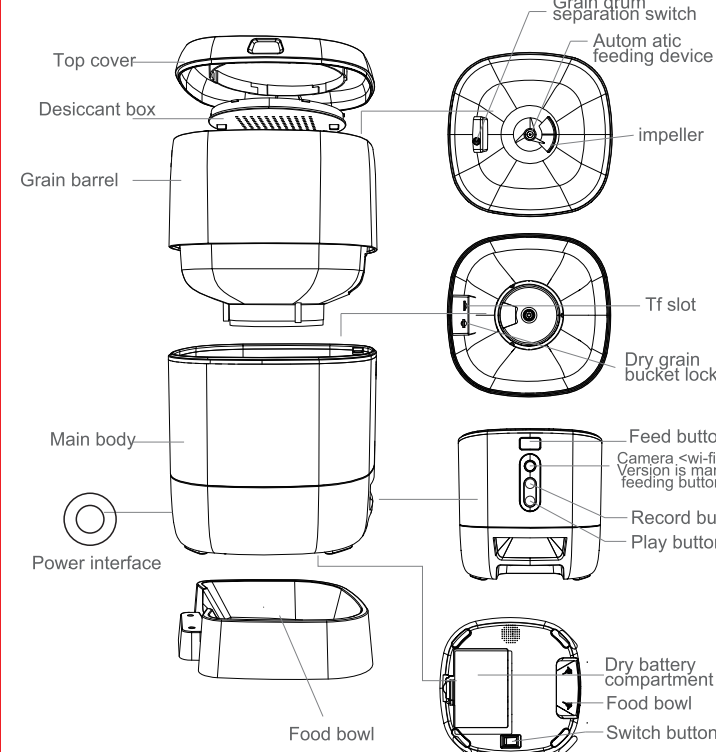

Instrucciones de la Batería: cuando se corte la electricidad el dispositivo empezara a funcionar con la batería interna (Nota: El equipo no carga la batería interna).

Guía de Operaciones

- Primer uso
- Abra la cubierta superior del alimentador y retire el adaptador del cable de alimentación del balde.
- Enchufe el cable en el conector de alimentación en la parte posterior de la unidad principal, y conecte el adaptador a la alimentación.
- Coloque la unidad principal en posición horizontal y el recipiente para alimentos se instalará en la posición correspondiente de la unidad principal.
- Agregue alimento seco para mascotas al recipiente de alimentación.
- El desecante se coloca en la caja desecante por defecto. Reemplácelo regularmente para un uso prolongado (no use limpieza)
- El compartimento de la batería se puede instalar con 3 secciones de la batería n. °1 para alimentación manual cuando no hay luz (opcional).
- Visite el comedero a la aplicación Linda Smart para configurar la alimentación y la planificación de la mascota.
- Funciones
- Botón de Alimentación (FEED): presione brevemente para alimentar, presione prolongadamente durante 5 segundos para restaurar la configuración de fábrica.
- Botón de grabación: presione y mantenga presionado el "botón de grabación" para grabar el sonido que quiere utilizar para recordarle a la mascota que debe alimentarse.
- Botón de reproducción: reproduce el sonido grabado.
- Interruptor basculante: Interruptor del alimentador.
- Compartimento de batería seca: Se pueden instalar tres primeras baterías para suministro de energía.
- LINDA SMART APP

• Descargue la aplicación de su tienda de Apple o Android:

Registrarse en la aplicación

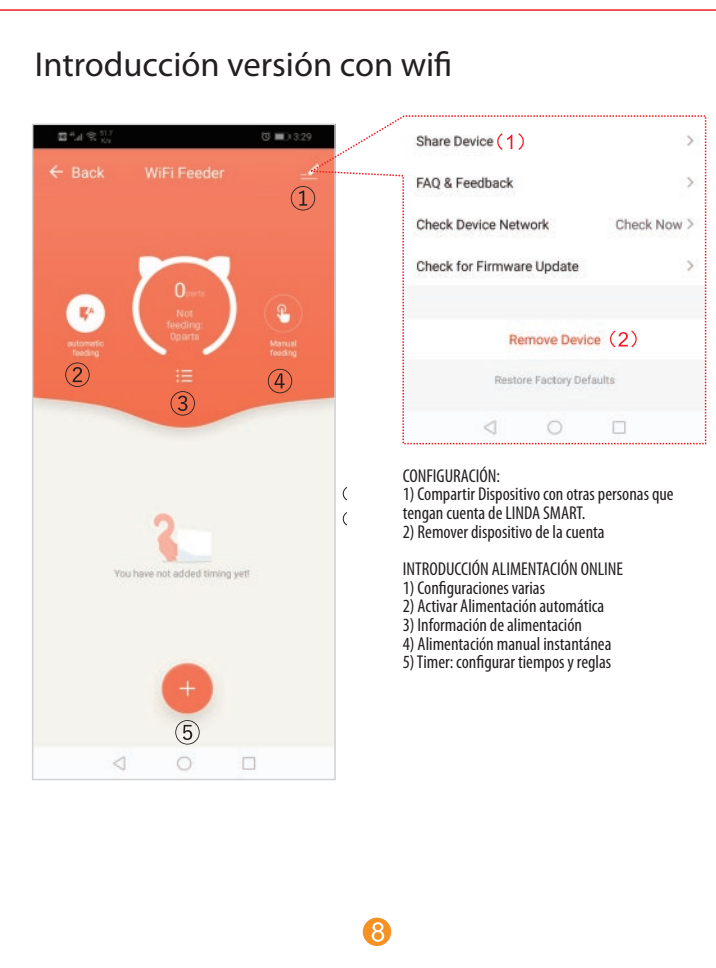
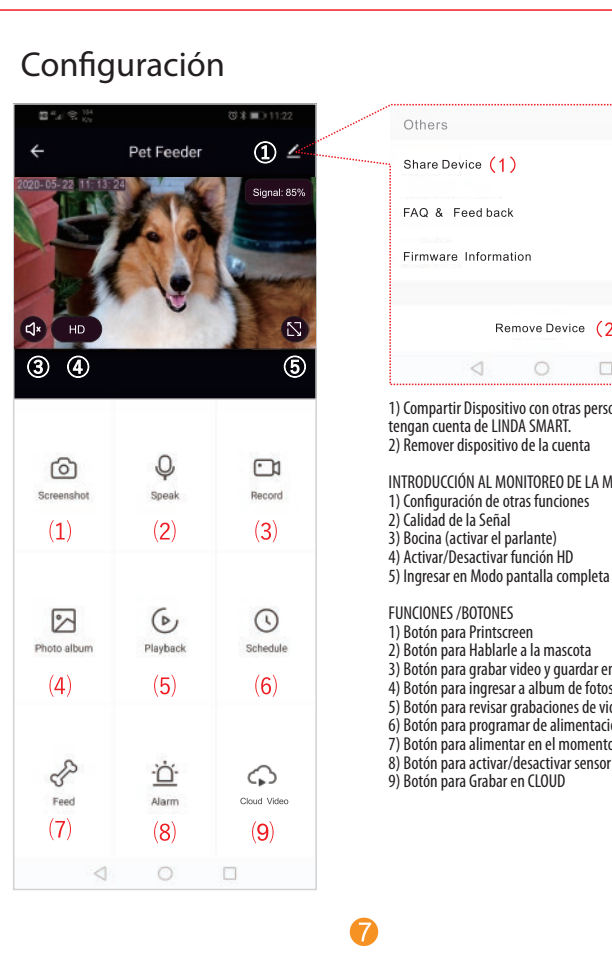
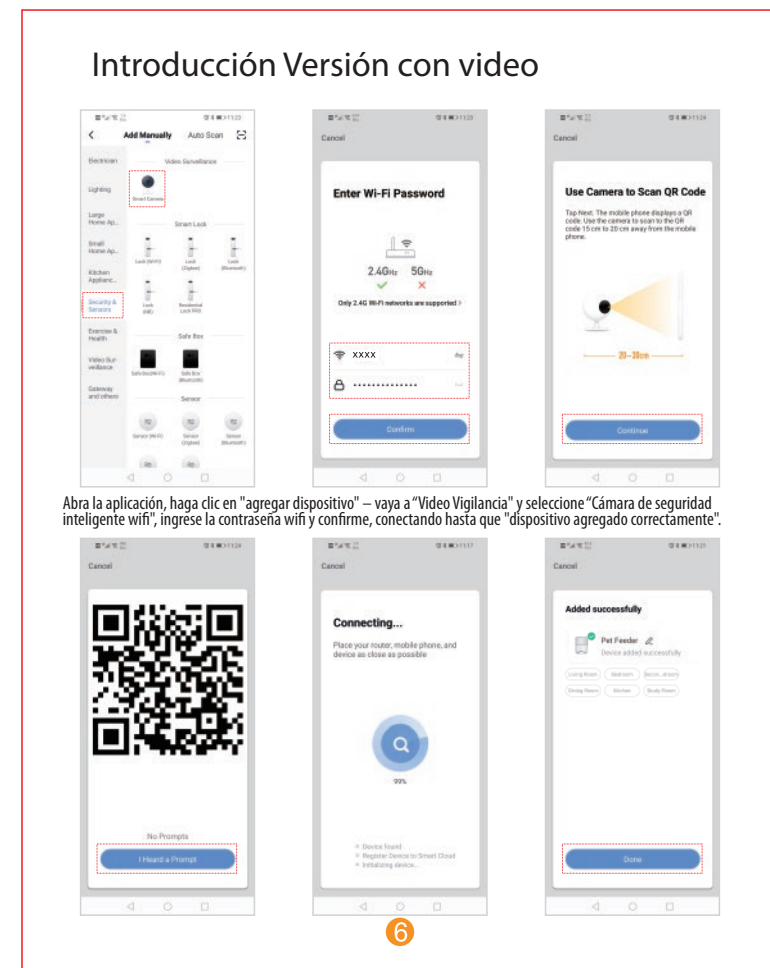
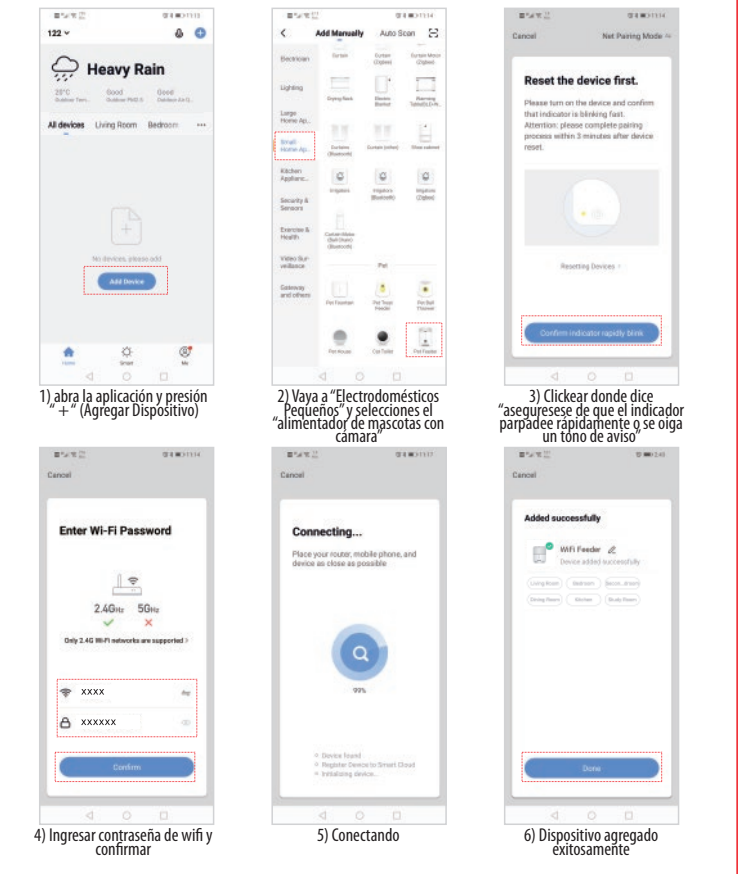
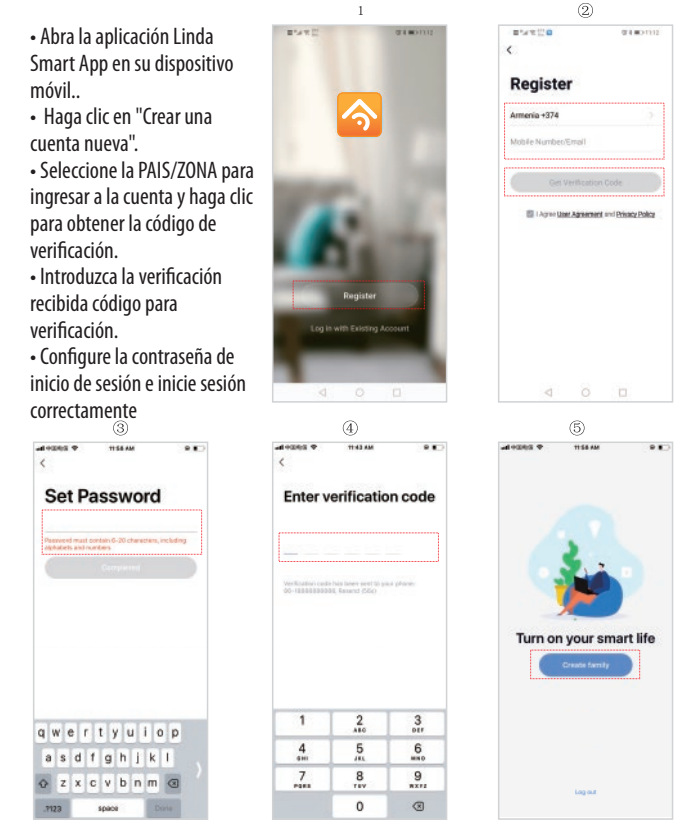

Mantenimiento / Limpieza

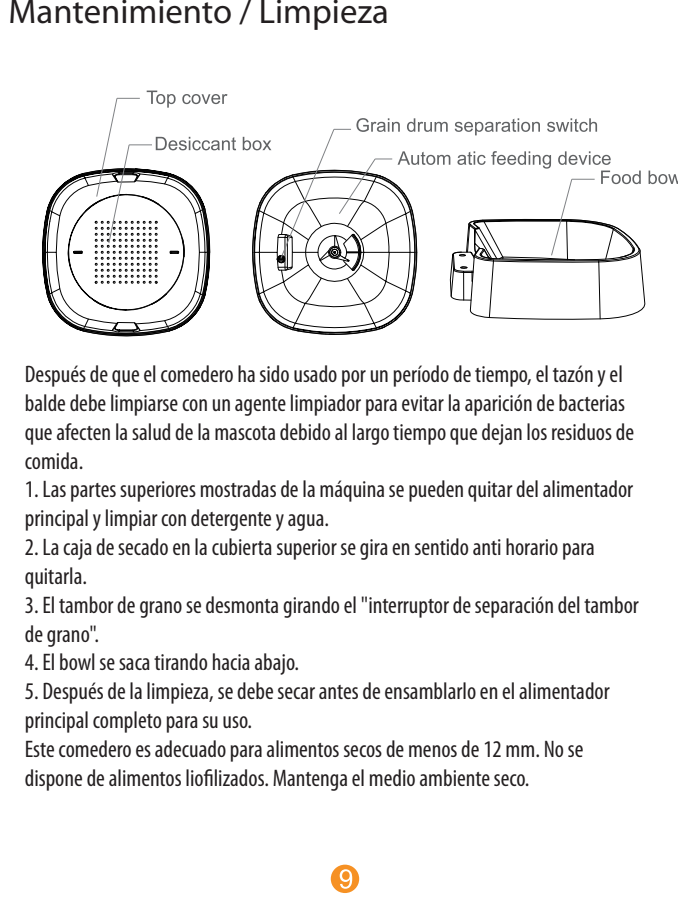

PRECAUCIONES

- Coloque el dispositivo correctamente: evitar que la mascota se vuelque el dispositivo. Este dispositivo solo es adecuado para mascotas pequeñas y medianas de menos de 20 kg.
- Reemplace el desecante en la tapa de almacenamiento con regularidad. No se necesita decarante.
- Mantenga el cubo de comida seco y sellado, y revélelo con regularidad para asegurarse de que no haya residuos de comida.
- No deje caer todas las sustancias que no sean alimentos secos para mascotas en el contenedor de granos. De lo contrario, el dispositivo puede usarse de manera anormal o incluso causar problemas de seguridad para las mascotas.
- Para evitar que la mascota se caiga sobre el producto, se recomienda colocar la esquina o contra la pared.
- La línea anti-golpes del producto debe instalarse lo más oculta posible para evitar que el equipo sea dañado por la mascota que muerde el alambre.
- Si los niños están usando este dispositivo, asegúrese de usarlo bajo la supervisión de un adulto.
- Después de instalar la batería seca de repuesto, puede operar manualmente el dispositivo para proporcionar un suministro de energía normal durante un corte de energía.
- Limpie con regularidad el cubo de comida y el tazón de comida.
- Este dispositivo no se recomienda para mascotas jóvenes dentro de los tres meses.

- PROBLEMAS COMUNES**
- Preg.** El alimentador no está conectado, cuál es el problema, qué hacer.
Resp. 1: Verifique si la máquina está normal. Verifique el estado del indicador del dispositivo. Después de encender la unidad, la luz indicadora azul parpadea. Cuando la red está conectada, estará encendida. Habrá un tono de caída antes de que se configure la red.
 2: Compruebe si el nombre de usuario y la contraseña de Wi-Fi son normales: el nombre de usuario y la contraseña de Wi-Fi no pueden tener caracteres especiales. Se recomienda utilizar letras en inglés + signos numéricos.
 3: Desinstale el software y vuelva a instalarlo: autorice a la APLICACIÓN a obtener la información de ubicación y acceder a los permisos de red durante el proceso de instalación. Siga los pasos anteriores e ingrese la contraseña wifi correcta. Si aún tiene dificultades, comuníquese con el servicio de atención al cliente.
Preg. Al conectar el alimentador, a veces se puede conectar normalmente, a veces no, ¿cómo tratarlo.
 1: Compruebe si la salida de alimentos de la máquina está bloqueada. En este momento, el indicador azul está siempre encendido.
Preg. ¿Por qué la hora de comer difiere en decenas de segundos de la hora actual?
Resp. Los parámetros configurados en la APLICACIÓN tendrán un error de aproximadamente 30 segundos dependiendo de la sincronización del entorno de red.
Preg. ¿Cómo volver a conectar rápidamente después de desconectar la máquina.
Resp. 1: Salga de la APLICACIÓN y vuelva a ingresar, espere la actualización de datos
 2: Cambia de la interfaz de alimentación a la interfaz de video y espera a que se actualice el video.
Preg. Acerca de la capacidad de soporte de la tarjeta SD.
Resp. Soporte 8-64G
Preg. Requisitos del alimentador para el tipo de red
Resp. El alimentador debe utilizar una señal wifi que cumpla con el protocolo wifi 802.11bgn.

单页尺寸: 100*127mm